

CANNETI DI DORMELLETO

Codice sito Natura 2000:
IT1150004

Fiume: Lago Maggiore

Superficie (ha): 153

Caratteristiche generali

I Canneti di Dormelletto si estendono per circa tre chilometri lungo la riva sud-occidentale del Lago Maggiore e costituiscono uno degli ultimi canneti della sponda piemontese.

Il fragmiteto è interrotto da alcune spiagge e, verso riva, è in contatto con prati stabili e con un alneto di ontano nero (*Alnus glutinosa*). I canneti di Dormelletto rivestono un grande valore ecologico poiché conservano, in un contesto fortemente antropizzato, ambienti acquatici e palustri che garantiscono la sopravvivenza di importanti specie floristiche e faunistiche. Il sito, infatti, è completamente circondato da aree residenziali e commerciali e da alcuni cantieri nautici.

Comuni interessati:

Dormelletto

Stato di protezione:

Area protetta regionale (Riserva naturale speciale dei Canneti di Dormelletto) L.R. 16/1993

Circoli coinvolti nel territorio:

ARONA Circolo Gli Amici del Lago

Ente delegato alla gestione:

Ente di gestione delle Aree protette del Ticino e del Lago Maggiore



LEGAMBIENTE
PIEMONTE
E VALLE D'AOSTA



Ambienti e specie di maggior interesse

I canneti di Dormelletto, insieme a quelli di Fondo Toce (si veda IT1140001), sono le ultime formazioni a *Phragmites australis* di una certa estensione sulla sponda occidentale del Lago Maggiore. Essi sono l'ambiente più interessante del SIC, in quanto costituiscono un habitat di vitale importanza per un gran numero di specie faunistiche, in particolare per l'avifauna compresa negli elenchi della Direttiva Uccelli (D.U.). Sono presenti alcuni ambienti di importanza comunitaria tra cui l'alneto di ontano nero (91E0) localizzato in un'area paludosa a falda affiorante contigua alle sponde lacustri. È presente l'habitat della vegetazione sommersa e galleggiante del lago (3150) qui caratterizzato dalla presenza di *Nymphaea alba* e da specie del genere *Potamogeton*; localmente, ai margini delle acque ferme del lago, è presente una caratteristica vegetazione annuale anfibia (3130) che colonizza i fanghi che emergono stagionalmente. È presente inoltre l'habitat dei prati da sfalcio (6510). Il popolamento avifaunistico conta la presenza di circa 80 specie, 19 inserite nell'All. I della Direttiva Uccelli (D.U.). Alcune sono tipiche dell'ambiente di canneto, nidificandovi: la cannaiola (*Acrocephalus scirpaceus*), il cannareccione (*Acrocephalus arundinaceus*), la gallinella d'acqua (*Galli-*



Pipistrellus kuhli.



Ceriagrion tenellum.

nula chloropus), la folaga (*Fulica atra*) ed il tarabusino (*Ixobrychus minutus*, D.U.); altre specie utilizzano gli ambienti acquatici per ragioni trofiche: il martin pescatore (*Alcedo atthis*, D.U.) e il topino (*Riparia riparia*). I Canneti di Dormelletto costituiscono anche un sito di svernamento per la strolaga minore (*Gavia stellata*, D.U.), il tarabuso (*Botaurus stellaris*, D.U.), l'albanella reale (*Circus cyaneus*, D.U.) e il pendolino (*Remiz pendulinus*). Tra i migratori è stata avvistata anche una rarità: lo zigolo minore (*Emberiza pusilla*), specie accidentale in Piemonte.

L'area è frequentata a fini trofici da 5 specie di chiroteri: *Myotis daubentonii*, specie che predilige le zone umide, *Pipistrellus kuhlii*, *P. pipistrellus*, *P. nathusii*, specie antropofile che frequentano abitualmente edifici ma che si incontrano anche in habitat naturali, ed infine *Tadarida teniotis*, segnalata tuttavia molto raramente.



Una vista del canneto.

Stato di conservazione e minacce

Le minacce alla conservazione del canneto sono principalmente dovute a cause antropiche, in particolar modo all'intenso processo di urbanizzazione delle sponde lacustri. L'abbandono delle pratiche dello sfalcio tradizionali ha accelerato il naturale processo

di interrimento del fragmiteto, che subisce inoltre ricorrenti depositi di rifiuti, portati dalle piene del lago, a cui l'Ente Parco cerca di porre rimedio con periodiche campagne di raccolta e smaltimento. Le spiagge disponibili per la balneazione sono meta di un'intensa frequentazione turistica che causa disturbo alla fauna del canneto.



Cenni sulla fruizione

Per farsi un'idea dell'ambiente del canneto è consigliabile raggiungere la spiaggia del "Pirolino", molto frequentata, specialmente d'estate. In alternativa si può osservare l'area utilizzando piccoli natanti.

Tarabusino (*Ixobrychus minutus*).

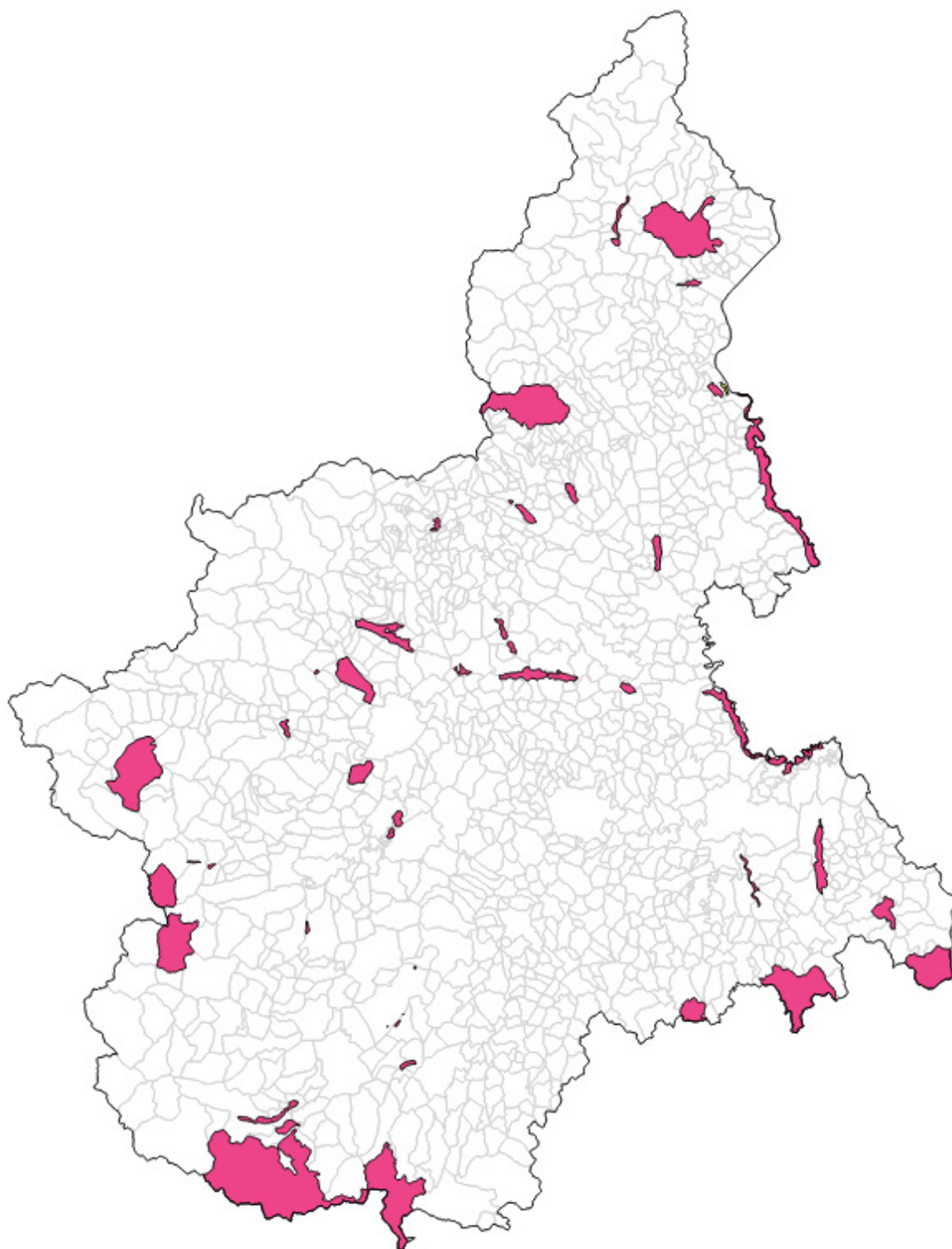

I siti Rete Natura 2000 inclusi nel progetto VisPO.
Evidenziato in giallo il SIC e ZPS "Canneti di Dormelletto".